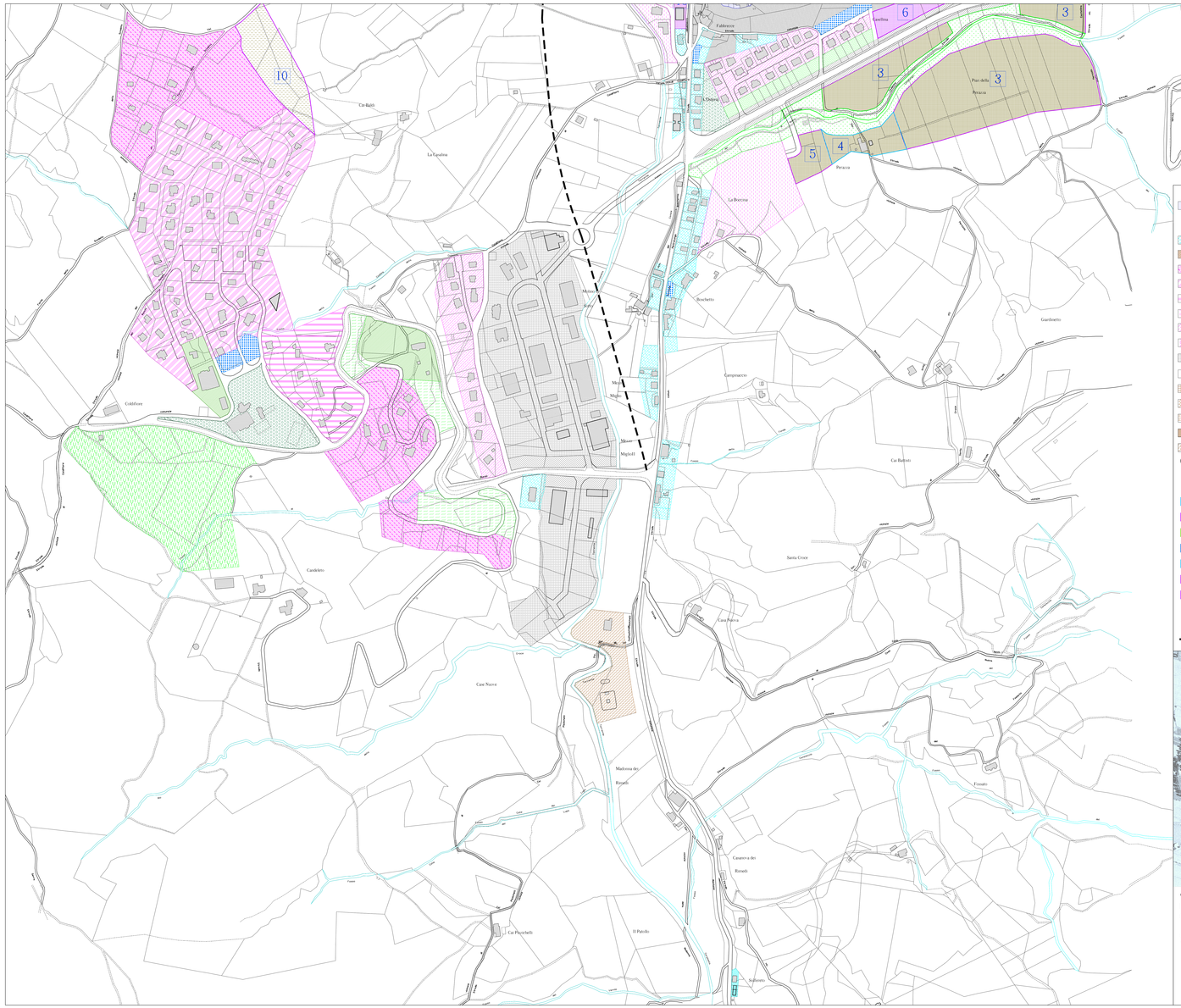

AREE STORICHE

Insediamenti esistenti che rivestono valore storico culturale (artt. 18 R.R. 7 del 25.03.2010)

AREE GIA' PRESENTI NEL PROGRAMMA DI FABBRICAZIONE

- Zona B (UI=0,60 mq/mq) (*)
- Insediamento produttivo direzionale e per servizi ciemeeal
- Zona C1 (UI=0,17 mq/mq)
- Zona C2 (UI=0,33 mq/mq)
- Zona C3 (UI=0,27 mq/mq)
- Zona C4 (UI=0,40 mq/mq)
- Zona C5 (UI=0,57 mq/mq)
- Zona C6 (UI=0,50 mq/mq)
- Zona D
- Zona E
- Zona F1 (verde medio - elevato)
- Zona F2 (verde medio - alto - ambiti)
- Zona F3 (verde natura)
- Zona F4 (attrez. interesse generale)
- Zona F5 (attrez. tecnologiche)
- Fasce di rispetto degli insediamenti esistenti che rivestono valore storico culturale (artt. 18 R.R. 7/2010)
- Fasce di rispetto delle aree cimiteriali
- Fasce di rispetto stradale
- Fascia di rispetto del Tiro a Volo
- Zona Camping
- Verde Attrezzato
- Attrezzature sportive
- Verde pubblico
- Zona M1 (valore storico)
- Verde Privato
- Parcheggio pubblico
- Protezione civile
- Attrezzature d'interesse comunale esistente la cui ulteriore attuazione è condizionata a verifiche idrauliche (art. 21 e segg. NTA PRG pa)
- Area a carattere prevalentemente residenziale la cui attuazione è condizionata ad ulteriori verifiche idrauliche (art. 21 e segg. NTA PRG pa)

(*) Per le parti non ancora attuate

AREE DI NUOVA PREVISIONE

- Area a completamento locale
- Area a carattere prevalentemente residenziale
- Area a carattere turistico
- Area mista per attrezzature pubbliche
- Area di completamento locale prevalentemente residenziale la cui attuazione è condizionata ad ulteriori verifiche idrauliche ed idrogeologiche (art. 21 e segg. NTA PRG pa)
- Area a carattere prevalentemente residenziale la cui attuazione è condizionata ad ulteriori verifiche idrauliche ed idrogeologiche (art. 21 e segg. NTA PRG pa)
- Area a carattere prevalentemente residenziale la cui attuazione è condizionata ad ulteriori verifiche idrogeologiche (art. 21 e segg. NTA PRG pa)
- Numero scheda norma di piano
- Nuova viabilità provinciale di progetto

COMUNE DI PIETRALUNGA

(Provincia di Perugia)

PIANO REGOLATORE GENERALE
PARTE OPERATIVA

Sindaco — Geom. Gino
Responsabile del Procedimento — Dott. Ing. Graziano Scortti
Coordinatore del Gruppo tecnico — Dott. Ing. Giuliano Scortti
Studio Geologico — Dott. Geol. Francesco Durante
Studio Idraulico — Dott. Ing. Nicola Neri
Valutazione Idraulica ambientale — Dott. Geol. Francesco Brunetti

OGGETTO TAVOLA:
PRG - STATO DI PROGETTO
CAPOLUOGO

scala:
1:2.000

N° TAVOLA:

3a